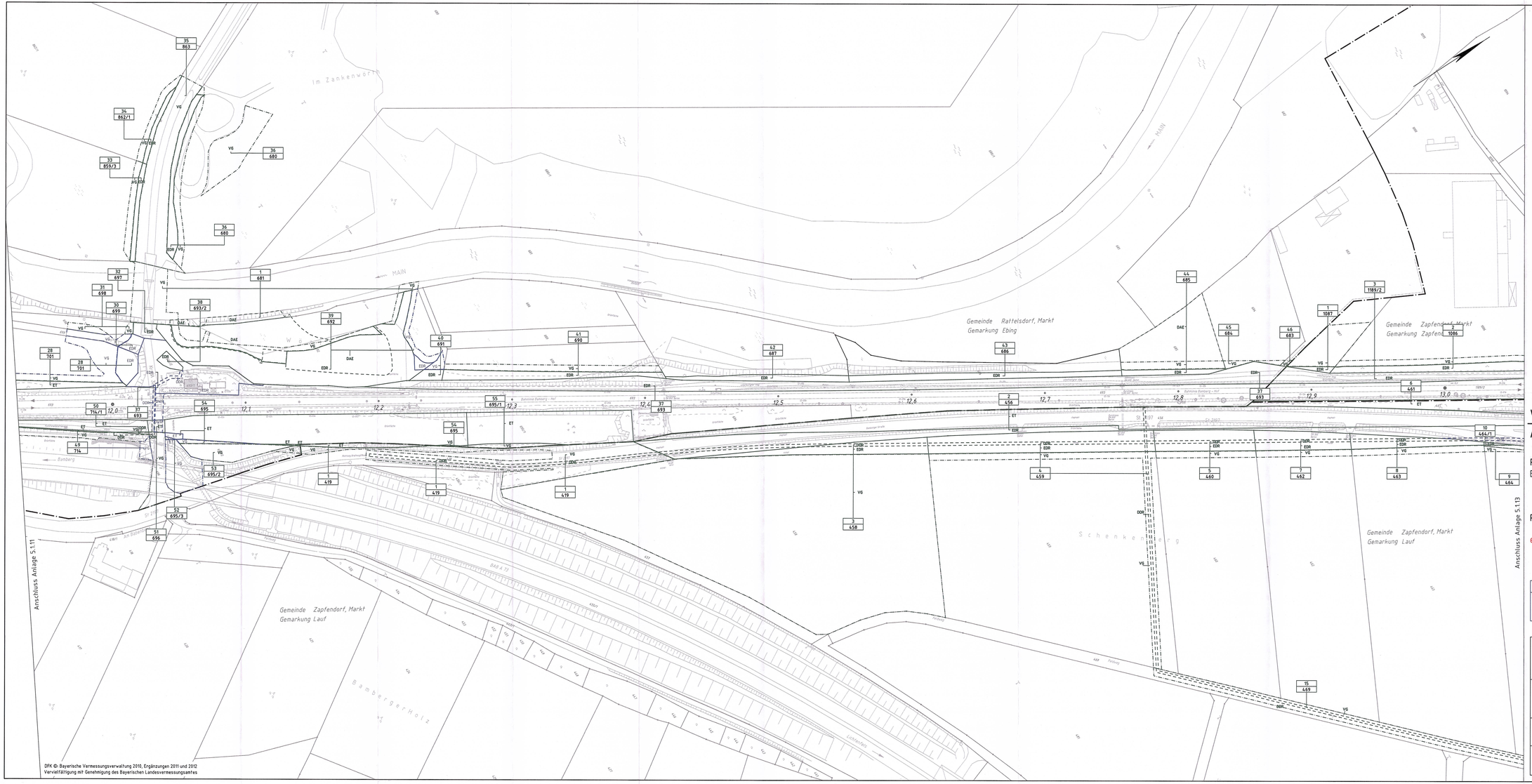

DFK © Bayerische Vermessungsverwaltung 2010, Ergänzungen 2011 und 2012
Vervielfältigung mit Genehmigung des Bayerischen Landesvermessungsamtes

Legende

	Grunderwerb		Grunddienstbarkeit
ET	Technische Anlage	DT	Technische Anlage
EDR	für Dritte	DWR	Wegerecht
EAE	Landschaftspflegerische Ausgleichs- und Ersatzmaßnahmen	DDR	für Dritte
		DAE	Landschaftspflegerische Ausgleichs- und Ersatzmaßnahmen
		VG	Vorübergehende Grundinanspruchn.

Verkehrsprojekt Deutsche Einheit Schiene Nr. 8

Ausbaustrecke Nürnberg - Ebensfeld

PFA 23-24 Hallstadt - Zapfendorf
Bestand Str. 5100, km 2,408 - km 15,100

Planänderung nach § 73 Abs. 8 VwVfG

ersetzt die 1. Auslegung des Planfeststellungsverfahrens

Nach § 18 Allgemeines Eisenbahngesetz
planfestgestellt durch
Planfeststellungsbeschluss vom 30.07.2015
Eisenbahn-Bundesamt
Außenstelle Nürnberg
Az.: 621ppa-(A-N/Eb-2) 2,408
im Auftrag

ersetzt Anlage 5.1.12
DB Netze
DB Projektbau GmbH
Regionalbereich Südost
Großprojekt VDE 8
Projektabschnitt NBS Ebensfeld-Erfurt
Erfurt, 01.03.2010
Dirk Dahan, Unterschrift

Aufgabenträger:	Planverfasser: Schüßler-Plan Planungsgemeinschaft Schüßler-Plan - Baader Konzept c/o Schüßler-Plan Ingenieurgesellschaft mbH Karolinenstraße 15-19 90402 Nürnberg 01.03.2010	Anlage-Nr.: 5.1.12 A Auftrag-Nr.:	
			Datum / Name
		pri:	01.03.2010 / Zan/Sam
		verb:	01.03.2010 / Zan/Sam
		ppr:	01.03.2010 / Nun
Bauherr: DB NETZE DB Netz AG DB Station&Service AG DB Energie GmbH	In Namen und für Rechnung des Bauherrn: DB Projektbau GmbH Regionalbereich Südost Großprojekt VDE 8 Projektabschnitt NBS Ebensfeld-Erfurt Kurt-Schumacher-Straße 7 90402 Nürnberg Erfurt, 01.03.2010 Dirk Dahan, Unterschrift	Plan-Nr.:	
		Planart: Planfeststellung	
		Planblätter:	
		Blattgr.: 1350 x 594	
Maßstab: 1:1000	Grunderwerbsplan Planfeststellung PA 23/24 Str. 5100, Bahn-km 11,929 - 13,060	Erstellungen Lastmodell:	
		Höhen- und Koordinatensystem: DHHN 12 DHEN	
Projekt: VDE 8.1.1, ABS Nürnberg - Ebensfeld Strecke: 5100 Bamberg - Hof / 5919 Eltersdorf - Leipzig-Neuwiederitzsch			