

SPIELPLATZKONZEPT ZAPFENDORF SAND- UND WASSERSPIELPLATZ AM KLINGENWEG

Gesamtfläche Spielplatz 535 m²

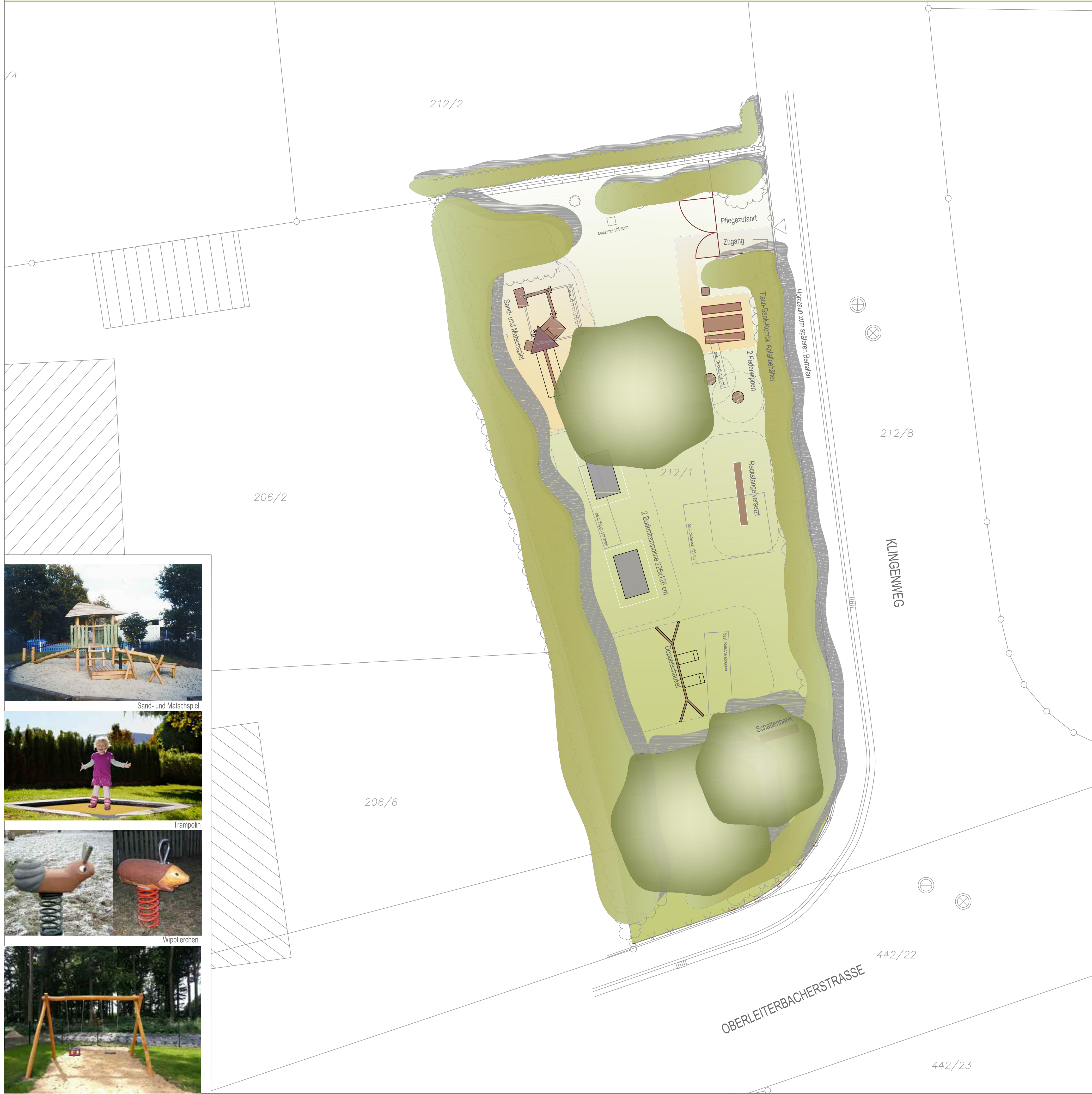

Sand- und Matschspiel



Trampolin



Wipptierchen



Schaukel

FREIFLÄCHENGESTALTUNGSPLAN

Projekt: SPIELPLATZKONZEPT ZAPFENDORF
SPIELPLATZ AM KLINGENWEG

Auftraggeber: MARKT ZAPFENDORF
HERRNGASSE 1 D-96199 ZAPFENDORF TEL.: 09547/879-0 FAX.: 09547/879-99

DATUM / STEMPSEL / UNTERSCHRIFT

Plan: VORENTWURF

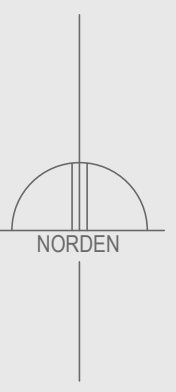

NORDEN

Projektnummer:	240-14	Grundlage:	DIGITALE VERMESSUNG		
Plannummer:	240a-2V02	gezeichnet:	ED	Änderungen:	22.02.15
Plan-Maßstab:	1:100	Datum:	16/03/2015		

Planverfasser: **ammermann - döhler**
landschaftsarchitekten
luitpoldstraße 25
d-96052 bamberg
tel 0951 | 98018-0
fax 0951 | 98018-80
mail@ammermann-doebler.de
www.ammermann-doebler.de

Bearbeiter: dipl.-Ing.(fh) martin ammermann
dipl.-Ing.(fh) elke döhler

DATUM / STEMPSEL / UNTERSCHRIFT