

SPIELPLATZKONZEPT ZAPFENDORF - TREFFPUNKT SPIELPLATZ AN DER SCHULSTRASSE

Gesamtfläche 515 m²

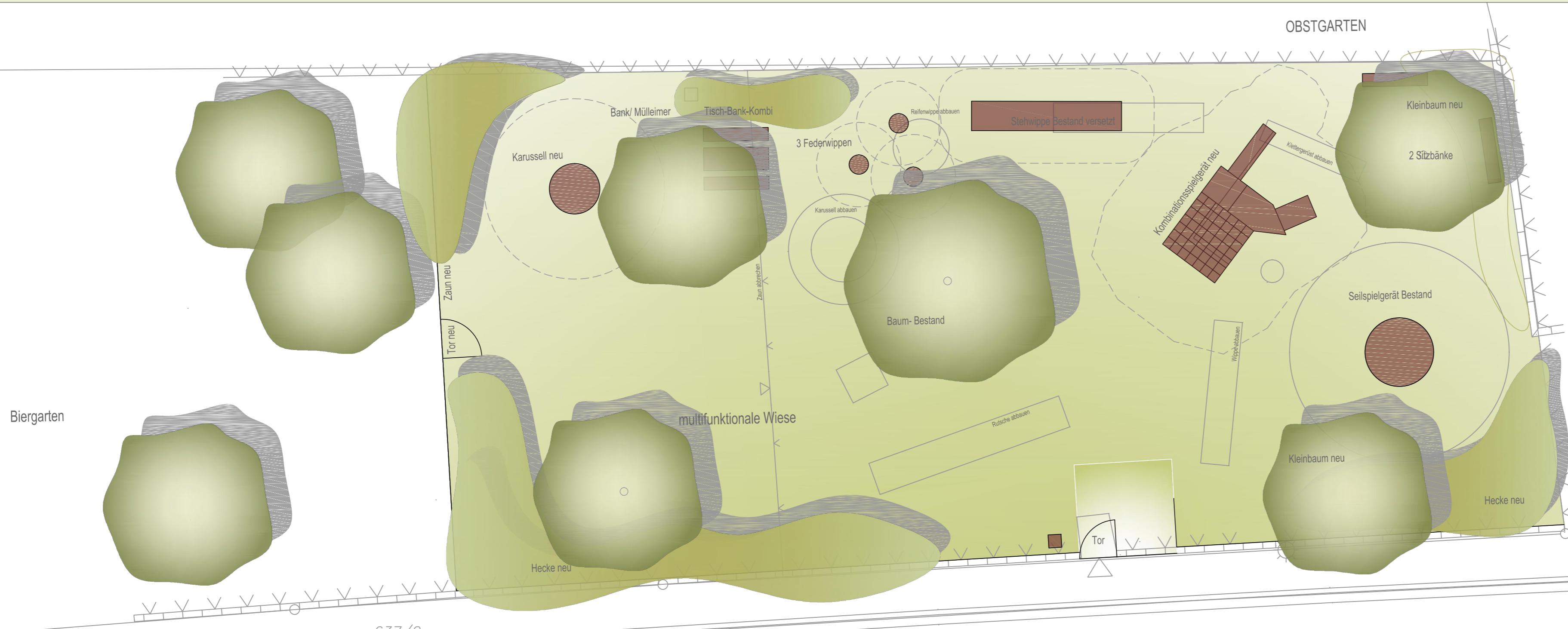

FREIFLÄCHENGESTALTUNGSPLAN

Projekt: SPIELPLATZKONZEPT ZAPFENDORF
SPIELPLATZ AN DER SCHULSTRASSE

Auftraggeber: MARKT ZAPFENDORF
HERRNGASSE 1 D-96199 ZAPFENDORF
TEL.: 09547/879-0 FAX.: 09547/879-99

datum / stempel / unterschrift

Plan: VORENTWURF
VARIANTE 3



Projektnummer:	240-14	Grundlage:	DIGITALE VERMESSUNG		
Plannummer:	240b-2V03	gezeichnet:	ED	Änderungen:	
Plan-Maßstab:	1:100	Datum:	06/05/2015		

Planverfasser: **ammermann -döhler**
landschaftsarchitekten

Bearbeiter: dipl.ing.(fh) martin ammermann
dipl.ing.(fh) elke döhler

luitpoldstraße 25
d-96052 bamberg
tel 0951 | 98018-0
fax 0951 | 98018-80

mail@ammermann-doebler.de
www.ammermann-doebler.de

datum / stempel / unterschrift

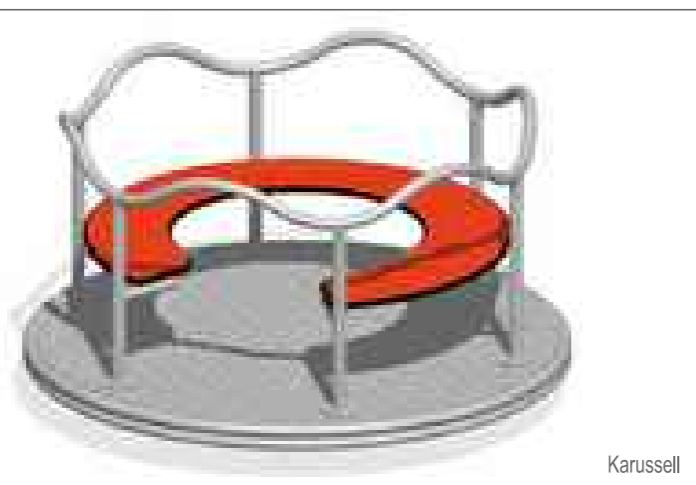

Seilspielgerät Bestand

Karussell

Kombinationsspielgerät